LUBERON VENTOUX
Immobilier

265 000 €

Professionnel murs local professionnel

Surface : 84 m²

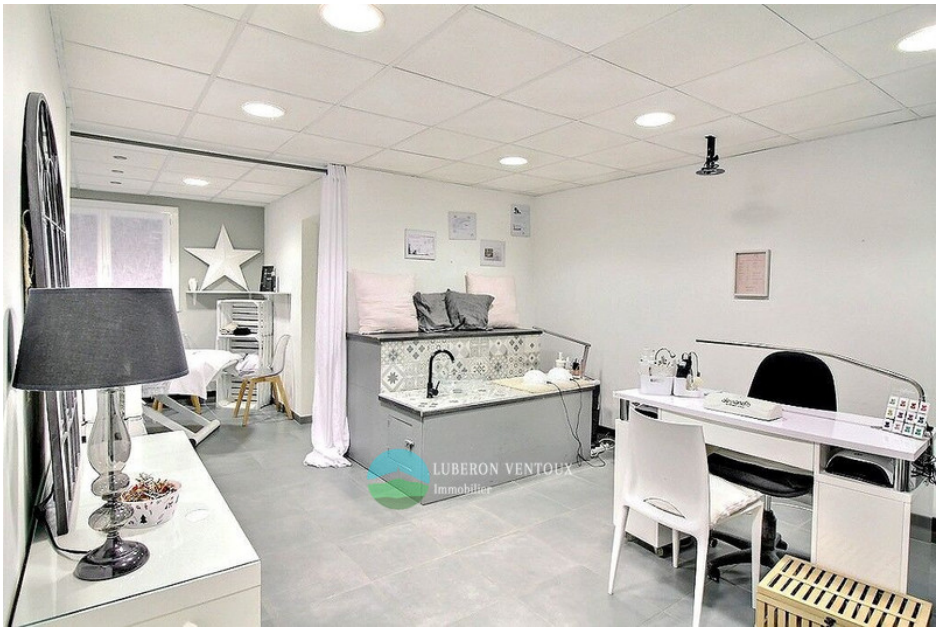

Murs local professionnel 4553 Monteux

Annonce immobilière exclusive : Local commercial de 84.5m² très bien placé, proche du centre-ville, avec parking privatif de 6 places en copropriété. Très bon état intérieur et extérieur. Sera vendu vide. Opportunité unique, contactez nous pour plus d'informations au 04.90.62.06.06

Document non contractuel - 19/05/2024

LUBERON VENTOUX Immobilier - Caromb - 281, Cours de la république - 84330 Caromb
Tél: 04.90.62.48.53 - Lub.caromb@gmail.com
RCS Avignon 453445215SIRET 45344521500016 -
Document non contractuel - Barème de prix disponible sur notre site internet